MIEJSCOWY PLAN ZAGOSPODAROWANIA PRZESTRZENNEGO

MPZP "BIRCZA A1/2002" SKALA 1:1000

ZAŁĄCZNIK GRAFICZNY DO UCHWAŁY NR XVII/18/2004
RADY GMINY w BIRCZY z dnia 09czerwca 2004 r.

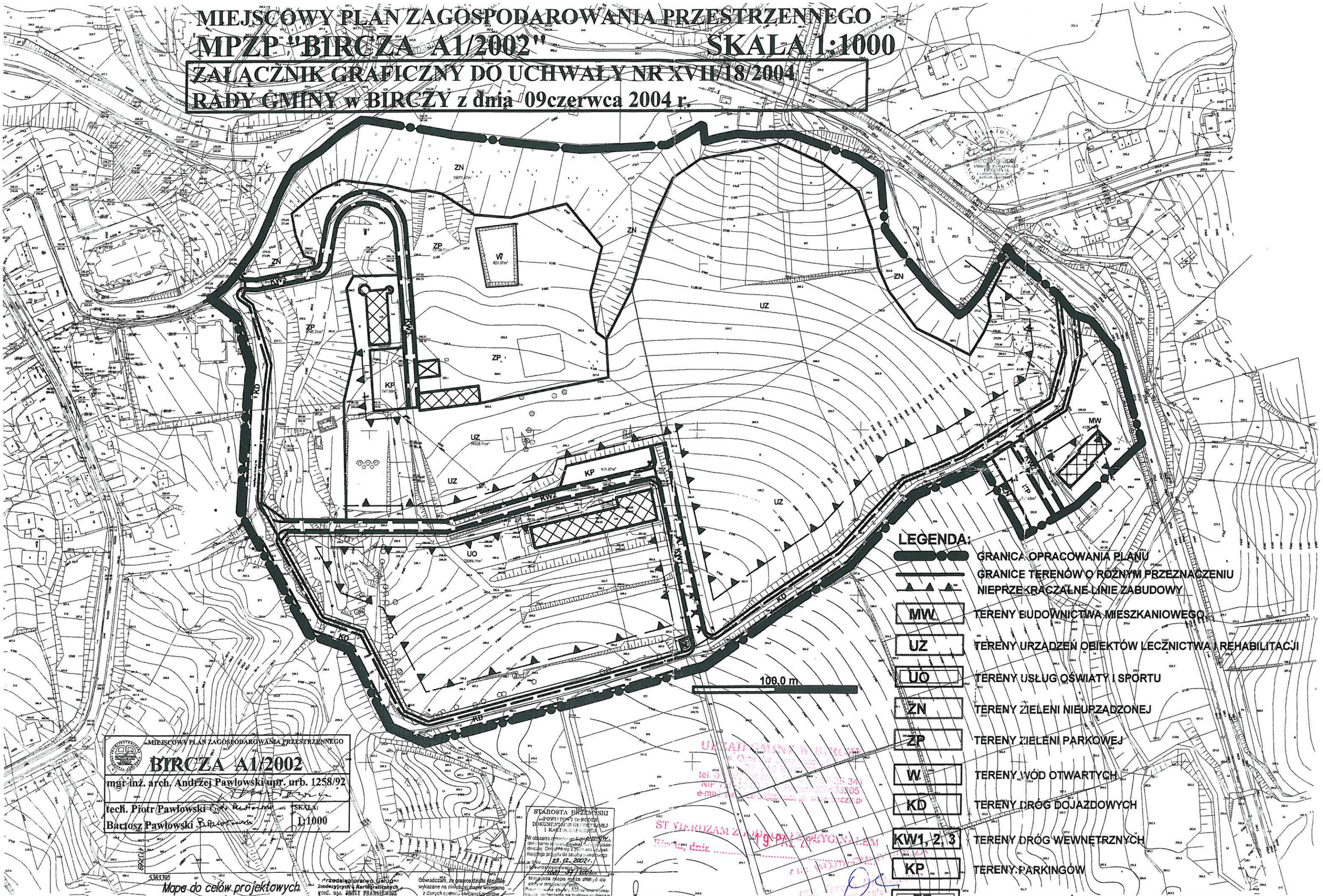

LEGENDA:

- GRANICA OPRACOWANIA PLANU
- GRANICE TERENÓW O RÓŻNYM PRZEZNACZENIU
- NIEPRZEKRACZALNE LINIE ZABUDOWY
- MW — TERENY BUDOWNICTWA MIESZKANIOWEGO
- UZ — TERENY URZĄDZEŃ OBIEKTÓW LECZNICTWA I REHABILITACJI
- UO — TERENY USŁUG OŚWIATY I SPORTU
- ZN — TERENY ZIELENI NIEUPRZĄDZONEJ
- ZP — TERENY ZIELENI PARKOWEJ
- W — TERENY WÓD OTWARTYCH
- KD — TERENY DRÓG DOJAZDOWYCH
- KW1, 2, 3 — TERENY DRÓG WEWNĘTRZNYCH
- KP — TERENY PARKINGÓW
- EE — TERENY URZĄDZEŃ ELEKTROENERGETYCZNYCH
- OBIEKTY ISTNIEJĄCE

MIEJSCOWY PLAN ZAGOSPODAROWANIA PRZESTRZENNEGO

BIRCZA A1/2002

mgr inż. arch. Andrzej Pawłowski upr. urb. 1258/92

techn. Piotr Pawłowski

Bartosz Pawłowski

SKALA: 1:1000

Mapa do celów projektowych
gm.Bircza w.Bircza
skala 1:1000
s.176.333.071;072;073

Przedsiębiorstwo Geodezyjnych i Kartograficznych
geod. upr. JERZY FRANKIEWICZ
37-500 JAROSŁAW, ul. Jagiellonów 3/61
Regon 650018860 NIP 792-101-80-47
tel./fax (0-16) 31-78 79/9.12.2002
Mapa aktualna na dzień
Geodeta uprawniony
Jerzy Frankiewicz

Oświadczam, że granice działek ewidencyjnych wykazane na niniejszej mapie wniesiono z danych operatu ewidencji gruntów.

STAROSTA PRZEMYSKI
Powiatowy Ośrodek Dokumentacji Geodezyjnej i Kartograficznej
W obszarze objętym opracowaniem znajdują się materiały zasobu dokumentacji. Dokumenty z tego zasobu wzięte pod uwagę przy sporządzaniu niniejszego projektu są do zabudowy
23.12.2002r.
Niniejsza mapa może służyć do celów projektowych.
Posiadanie aktualnej mapy zasadniczej nie zwalnia od konieczności sporządzenia na budowę projektu uprawnionego do wykonywania prac geodezyjnych
z up. STAROSTY
inż. Jolanta Lemisz
Kierownik Powiatowego Ośrodka Dokumentacji Geodezyjnej i Kartograficznej

UZGADNIAM ZGODNIE Z ORYGINAŁEM
Bircza, dnia